

Stock Advanced Trading System (SATS.NET) 用戶指南

查詢 請致電 2277 6661 或電郵 ats@phillip.com.hk

目錄

1)	可提供下載之地方	3
2)	安裝方法	4
3)	登入說明	8
4)	系統主畫面	9
5)	報價系統介紹	10
6)	買賣指令	11
7)	股票報價組合	15
8)	雙大利市視窗及即時期指五口價格	16
9)	窩輪版面	16
10)	儲存盤	17
11)	到價提示	17
12)	止蝕盤	18
13)	倉底	18
14)	設定	19
15)	MetaStock Online 專業技術分析圖表及即時恒生指數圖表	20
16)	新聞	20
17)	訊息	20
18)	其他報價號碼	21
19)	附錄一：用戶常見問題	21
20)	附錄二：簡易電腦使用手則	23
21)	附錄三：WINDOW VISTA 安裝 SATS.NET 程序	25

1) 可提供下載之地方

A. 請到本公司主網頁: <http://www.poems.com.hk>

B. 點選 ATS 電子交易系統

C. 選擇 ATS 系統下載 (.NET Framework 及 SATS.NET 的主程式可在此下載)

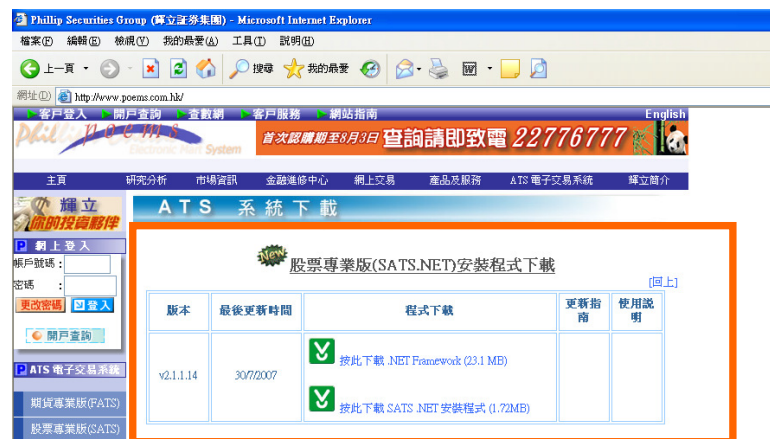

2) 安裝方法

建議由於本系統需要 **Microsoft.net framework1.1** 的支援，在安裝前先檢查電腦須已安裝該軟件。

1 安裝 Microsoft.net framework1.1

- A. 先檢查有沒有在 Windows 內安裝 Microsoft.net framework1.1
- B. 按 **開始 -> 控制台 -> 新增或移除程式**，**新增或移除程式** 的對話盒會出現。

若沒有 Microsoft.net framework1.1，你可以於本網站內下載:

C. 開啟連結後，**檔案下載** 的對話盒會出現，按 **執行**

D. 選擇 **執行**

E. 選擇 **是**

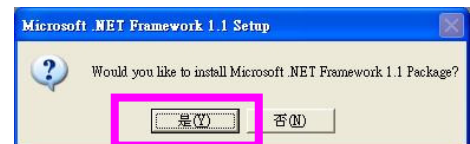

F. 選擇 **I agree**，然後選擇 **Install**

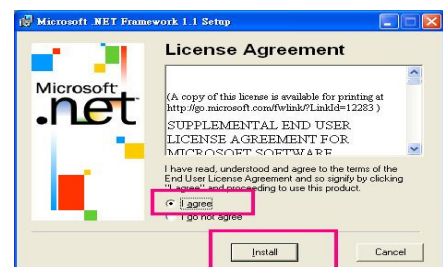

G. 點選 **OK**

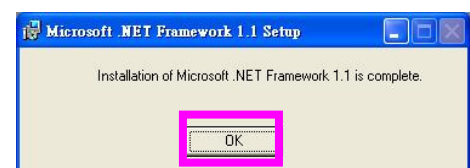

2 下載最新 SATS V 2.1.1.14 版本

確定安裝 Microsoft.net framework1.1 後,
才可以安裝 SATS.NET:

請於本網站下載 SATS.NET:

開啓連結後，**檔案下載** 的對話盒會出現,按 **執行**

選擇 **執行**

出現右方的畫面，按下 **Next**

之後在左方畫面，點選 **Everyone** 之後, 按 **Next**

選擇 **Next**

最後更新日期:2008 年 5 月 23 日

版本	最後更新時間	程式下載	更新指南	使用說明
v2.1.1.14	30/7/2007	按此下載 .NET Framework (23.1 MB) 按此下載 SATS .NET 安裝程式 (1.72MB)		

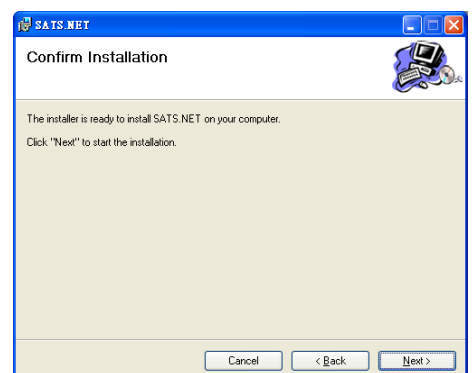
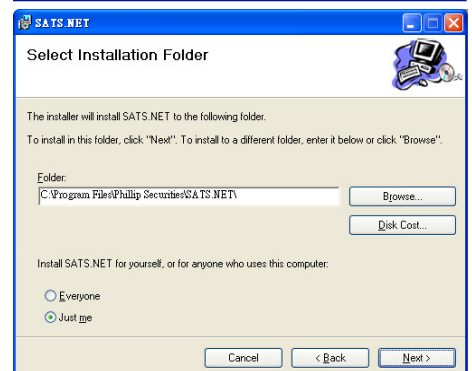
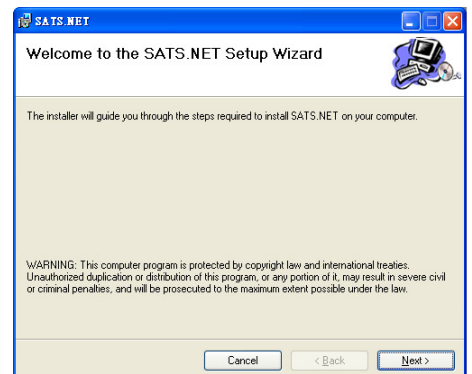
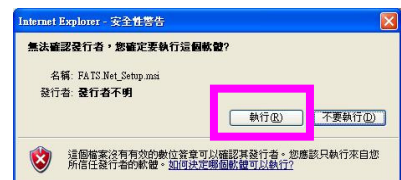

最後，安裝完畢，選擇 **Close**

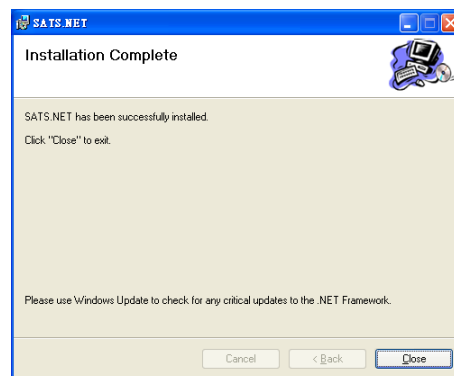

*提示： 如以後有新的系統更新， *SATS.NET* 會在登入時自動下載。

3) 登入說明

1. 於桌面選擇 StockATS 圖標

2. 接著會彈出輸入密碼視窗，請輸入用戶名稱和密碼按確定。時段分正常交易時段和延長交易時段，如需要進行「輝立交易場」(PhillipMart)之新股上市前買賣，須選擇延長交易時段

按下確定登入後，聲明視窗會出現，明白及同意有關聲明後，按下接受，然後按下確定，就會登入 SATS.NET 主畫面。

更改密碼

- 新 SATS.NET 用戶會獲分配一組登入名稱及密碼。
- 建議用戶於第一次成功登入後，立即更新密碼。
- 若新密碼成功更改，會出現密碼已更改的視窗作確認。

於更改密碼欄內加上別號，然後開始更改密碼

SATS.NET 用戶請注意---成功更改密碼後，必須重新登入，新密碼才正式生效

4) Stock ATS 系統主畫面

1. 此系統不可以多人同時共用(Multi-login)。
2. 如需要關閉此系統，請按下右上角的“x”。

5) 報價系統介紹

1. 透過此系統的所有股票買賣均透過 AMS/3 第三代自動對盤及成交系統直達香港交易所，用戶可透過此系統買賣所有於香港交易所上市的所有股票及認股證。
2. 標準大利市畫面內容包括現價、升跌、今日最高、今日最低、成交金額、買賣排隊及最新成交等。此系統採用串流式技術，以自動跳價的方式顯示即時報價。
3. 移動滑鼠於經紀編號或買賣排隊上可觀看經紀名稱或價格。

現價	137.00	5	匯豐控股	計算機
前收市價	136.30	15:27	400	137.00
開市價	136.50	15:27	400	137.00
最高價	137.20	15:27	3200	137.00
最低價	136.50	15:27	D 206	137.00
升跌	↑ +0.70			
升跌率%	↑ +0.51			
成交盤數	698			
成交股數	10.2M			
成交金額	1.39B			
買賣差價	0.1/0.1			
交易單位	400			
市盈率	12.546			
息率%	4.327%			
52周最高	152			
52周最低	129			

買				沽			
8518	8159	9429	8166	8187	2367	7137	7219
2274	3457	8319	2338	8367	8647	7184	8155
3288	6498	2319	2978	3419	5667	9028	6438
8329	5529	8932	2266	4019	8394	1195	8039
9068	6498	2278	139	8039	8039	8039	3841
-1s	-2s	2979	8036	8169	4169	3456	7137
4169	4066	8187	-3s	2367	9028	9430	4019
5929	4068	8167	9432	4066	9028	8168	8148
8169	4066	8396	5667	1688	225	4088	5368
9409	8187	5368	4928	8147	898	+1s	8127

6) 買賣指令

1. 用戶可順序於買賣盤輸入以下各項資料：

- 股票號碼
- 價格
- 股數 (可輸入 K, M 常用數詞，如 100K 即 100,000)
- 指令種類 (E, S, I, A) - 見下

或可直接在市場資訊視窗內按下想要的價格及股數，以上資料即會自動填在買賣盤內(除指令種類)。

- 股票號碼** (Stock Number): Points to the '股票' (Stock) input field.
- 價格** (Price): Points to the '價格' (Price) input field.
- 股數** (Quantity): Points to the '數量' (Quantity) input field.
- 尋找股票代號** (Find Stock Code): Points to the '找' (Find) button next to the stock number field.
- 戶口號碼** (Account Number): Points to the '戶口' (Account) input field.
- 指令種類** (Order Type): Points to the radio buttons for E, S, I, and A.

The interface also includes a '總數' (Total) section with a table of zeros, and buttons for '買' (Buy), '沽' (Sell), '淨倉' (Net Position), and '儲存' (Save).

*如欲於新股上市前時段使用

「**輝立交易場 (PhillipMart)**」進行買賣，
需於登入時選擇**延長交易時段**。

登入輝立交易場版面後，其下單指令亦跟
正常交易時段時一樣

- 登入** (Login) section:
- 用戶名稱** (Username): Input field.
- 密碼** (Password): Input field.
- 大利市** (大利市): Dropdown menu with '有' (Yes) selected.
- 更改密碼** (Change Password): Checkbox.
- 確定** (OK) and **取消** (Cancel) buttons.
- 時段** (Time Period) section:
- 正常交易時段** (Normal Trading Hours) and **延長交易時段** (Extended Trading Hours): Radio buttons, with '延長交易時段' selected.
- 語言** (Language) section:
- English**, **中文繁體** (Traditional Chinese), and **中文简体** (Simplified Chinese): Radio buttons, with '中文繁體' selected.

指令種類

開市中交易: E - Enhanced Limit Order 增強限價盤*

- ♦ **交易時間:** 10:00am - 12:30pm & 2:30pm - 4:00pm
- ♦ **輸入價:** 最多可較對手最佳價相差 5 個價位
買盤價 - 比最佳賣盤價高 5 個價位
賣盤價 - 比最佳買盤價低 5 個價位
- ♦ **配對時:** 最多可同時與五條輪候隊伍進行配對
- ♦ **配對後:** 未能成交的餘額會成為掛盤，保留在系統內，並轉為原先指定限價的一般限價盤。
- ♦ **掛盤:** 可以

S - Special Limit Order 特別限價盤*

- ♦ **交易時間:** 10:00am - 12:30pm & 2:30pm - 4:00pm
- ♦ **輸入價:** 不受對手最佳價格所限
- ♦ **配對時:** 只要成交價不比輸入的限價為差便可最多跟五條輪候隊伍（即最佳價格隊伍至距離 4 個價位的第 5 條輪候隊伍）配對。
- ♦ **配對後:** 未能成交的餘額會自動取消
- ♦ **掛盤:** 不可以

開市前交易: I - At-auction Limit Order 競價限價盤*

- ♦ **交易時間:** 9:30am - 9:45am & 4:00pm - 4:08pm
- ♦ **輸入價:** 有指定價格指。定價格等同最終參考平衡價格或較 最終參考平衡價格更具競爭力的競價限價盤〔即：指定價格等同或高於最終參考平衡價格的買盤，或指定價格等同或低於最終參考平衡價格的賣盤〕可按最終參考平衡價格進行對盤。
- ♦ **配對後:** 未能配對而輸入價不偏離按盤價九倍或以上的競價限價盤，將一概轉為限價盤，並自動轉往當日的持續交易時段。

A - At-Auction Order 競價盤*

- ♦ **交易時間:** 9:30am - 9:50am & 4:00pm - 4:10pm
- ♦ **輸入價:** 沒有指定價格
- ♦ **配對時:** 較競價限價盤優先對盤，按最終參考平衡價格進行對盤
- ♦ **配對後:** 未成交的盤會於持續交易時段開始前自動取消

*資料來源: 聯交所（如有任何改動，以聯交所之公佈為準）

最後更新日期:2008 年 5 月 23 日

2. 按下“買”或“沽”後，將出現確定視窗*，如資料正確，請按下“確定”則確定買賣，買賣指令將隨即處理。
3. 淨倉是指把客戶倉底所持有的某股票全部沽出的下單指令。如客戶持有10,000股某股份，而同日已掛沽2,000股，在這情況下使用淨倉功能，便可一次性把餘下的8,000股沽出。

確定交易

戶口	DEMO1	Demo 1(Cxxx)
股票	1	SELL
價格	71.5	現有
數量	1,000	2000
總額	71,500.	25,000.
類別	E	

確定 關閉

紅色 = 買入
黃色 = 賣出

*用戶需先在設定內選擇“於傳送交易前提示我”於傳送交易前提示我，否則當閣下按買或沽後，買賣指令將隨即處理而不會要求確定買賣。

4. 下單後，以下視窗會顯示等待執行的交易狀況：

股票 新股 配股 轉帳 更新

已掛牌 等待處理

股票	買沽	價格	入盤數	成交數	取消數	戶
1114	2.35		30,000	0	0	P7
8280	2.69		100,000	0	0	M2
762	10.40		2,000	0	0	M2
2357	1.20		20,000	0	0	P8
687	2.08		10,000	0	0	ME
3983	3.50		10,000	0	0	M2
370	0.115		100,000	0	0	MS
409	0.58		50,000	0	0	M2
1283	0.51		20,000	0	0	M2
1205	3.01		10,000	0	0	M2
257	1.04		20,000	0	0	MF

未完成交易 (掛盤)

等待批核交易

紅色 = 買入
黃色 = 賣出

F.Qty=已成交股數
R.Qty=已取消股數

5. 更改/取消買賣盤

用戶可於已掛牌視窗內「未完成交易」一項，**雙按該項交易**，則會出現如下視窗可以更改或取消交易。用戶可以更改下單價格或股數，但不可由買轉賣，而數量只可以減少，**不可以增加**。更改後按確認更改，亦可按取消買賣盤或按取消更改。

SATS.NET 2.2.1.29

戶口	1114	對手
買沽	B	
股票	761	
舊價格	1.10	
新價格	1.10	修改
舊數量	20,000	
新數量	20,000	移除全部
交易編號	11140010	關閉

更改下單價格

確認更改

原有股數

取消買賣盤

新股數

取消更改

6. 當買賣成交後:

- “Order Done” 視窗*即會彈出，按右上角 “X” 可關閉視窗。

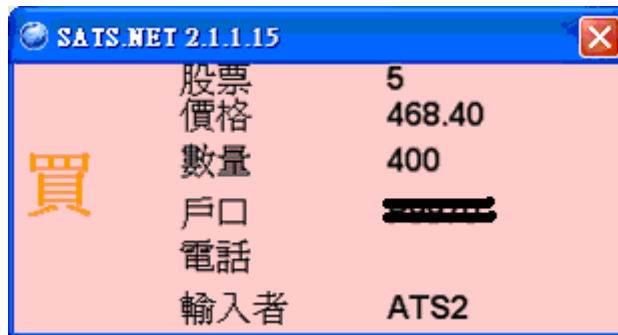

*用戶需先在“設定”內選擇“交易完成時提示我”這功能，否則當買賣成交後，視窗不會彈出。

- 「已完成交易」視窗內，用戶可查閱該日已完成的交易，特別注意的為狀況欄，以下為所代表意義：

Done: 已完成的交易

Reduced: 被減少股數的交易

Rejected: 拒絕接受的交易 (可於後面看見原因 Reason)

完成 <input type="checkbox"/> 戶口 <input type="checkbox"/> 我的交易 <input checked="" type="checkbox"/> 完成 詳細資料						
股票	買沽	價格	入盤數	成交數	取消數	戶
118	買	0.65	4,000	4,000	0	P9
9117	沽	0.56	100,000	100,000	0	P7
1330	買	0.176	40,000	40,000	0	M5
1088	沽	20.15	1,500	1,500	0	M2
276	沽	1.40	10,000	10,000	0	M5
2689	沽	15.80	2,000	2,000	0	M2
4945	沽	0.151	90,000	90,000	0	P7
2357	買	1.20	20,000	20,000	0	P9
489	沽	5.07	30,000	30,000	0	M5
+1129	買	1.14	40,000	40,000	0	M2
9697	沽	0.59	100,000	100,000	0	M5

只顯示我輸入的交易

只顯示已完成交易

7) 股票報價組合

用戶可自設三個多達 10 隻的股票報價組合，股票報價一目了然。

1. 按下報價組合。
2. 再按設定個人報價組合 1、2 或 3。先選擇想要報價的股票，然後按增加。

3. 如想要更改報價的股票，可於股票表選擇該股票後按移除。
4. 選擇完畢後可按關閉。
5. 完成設定後按 “報價組合 1、2 或 3”，顯示個人報價組合

設定個人報價組合

顯示個人報價組合

倉底	設定	圖表	新聞	聲明	訊息				
自定組合	大利市	窩輪	儲存盤	到價提示	止蝕盤				
<div style="display: flex; justify-content: space-around;"> <div style="text-align: center;"> <p style="font-size: 1.2em; color: blue;">報價組合1</p> <p>設定報價組合1</p> <p>顯示報價組合1</p> </div> <div style="text-align: center;"> <p>設定報價組合2</p> <p>顯示報價組合2</p> </div> <div style="text-align: center;"> <p>設定報價組合3</p> <p>顯示報價組合3</p> </div> </div>									
股票	股票名稱	現價	升跌	買	沽	最高價	最低價	前收市價	成交金額
1398	工商銀行	4.31	-2.04%	4.30	4.31	4.39	4.30	4.40	1.84B
3988	中國銀行	3.90	+0.00%	3.90	3.91	3.93	3.88	3.90	414M
3328	交通銀行	8.18	+0.86%	8.18	8.19	8.28	8.13	8.11	272M
358	江西銅業股份	10.20	+2.92%	10.18	10.20	10.26	9.97	9.91	385M

8) 雙大利市視窗及即時期指五口價格

用戶可選擇開啓兩個至最多四個大利市視窗，同時觀看另外數隻股票報價。亦可選擇開啓即時期指五口價格。

1. 按下“報價”
2. 於左下方按一下“大利市”，即可觀看第二組大利市畫面

9) 窩輪版面

全新窩輔版面可根據正股號碼、認購認沽、及發行商等資料搜尋。

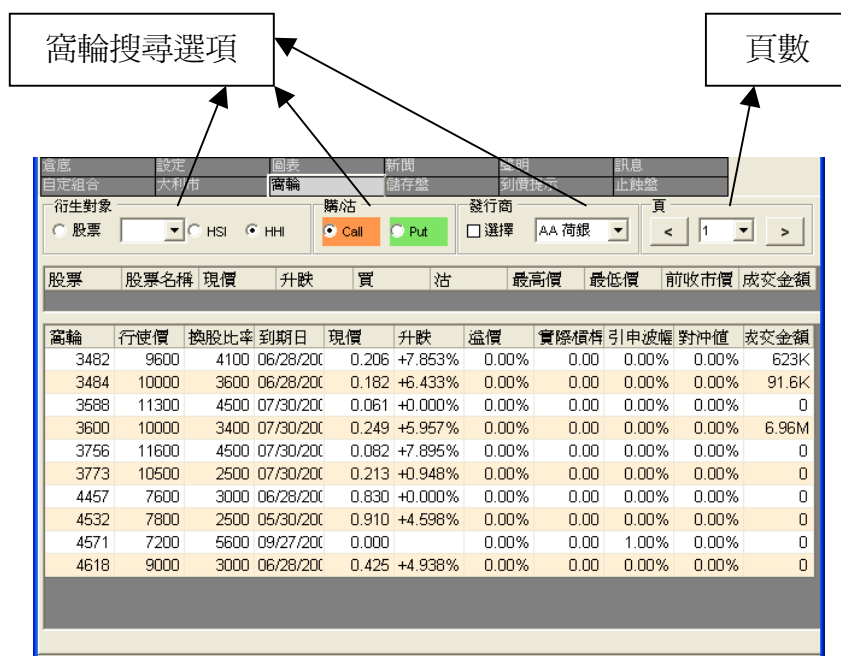

10) 儲存盤

只需在下單位置輸入資料，於儲存位置加上剔號，再按買或沽，便能輸入儲存盤

加入

取消

取消全部

更改

下單

11) 到價提示

到價提示讓你緊密監察你所關心的股價。你可輸入最高或最低限價，當股價到達限價，系統便會即時跳出提示視窗。

1. 按下“到價指示”。
2. 輸入到價條件，然後按下“加入”，下方便會顯示出該提示。

到價提示

設定條件

加入

增加

取消

11) 止蝕盤

1. 按下止蝕盤。
2. 輸入止蝕盤條件，然後按下增加，下方便會顯示出該止蝕盤。(左面是止蝕盤啟動的條件，右面是止蝕盤的買賣指令)。

戶口號碼

設定條件

止蝕盤

加入

取消

止蝕/止賺盤的買賣指令

*****使用止蝕盤前，用戶需明白使用網上交易服務協議下之電子服務的風險聲明。
若用戶關閉此系統，止蝕盤則不會執行*****

13) 倉底

1. 按下“倉底”，輸入戶口號碼再按下“Enter”確定後，用戶即可查閱其戶口結餘及持倉狀況。
2. 按下“更新”可更新資料。
3. 按下“隱藏”可隱藏戶口結餘視窗。

戶口號碼

更新資料

隱藏/顯示戶口結餘

持倉狀況

戶口結餘

最後更新日期

14) 設定

1. 可顯示的大利市數量:

上下的大利市數量可在此調較，最多可以同時觀看四隻股票的即時報價。

2. 帳戶清單:

可按“Add”加入，然後於空白欄輸入資料，再按“確定”確定輸入。可按“Remove”移除。

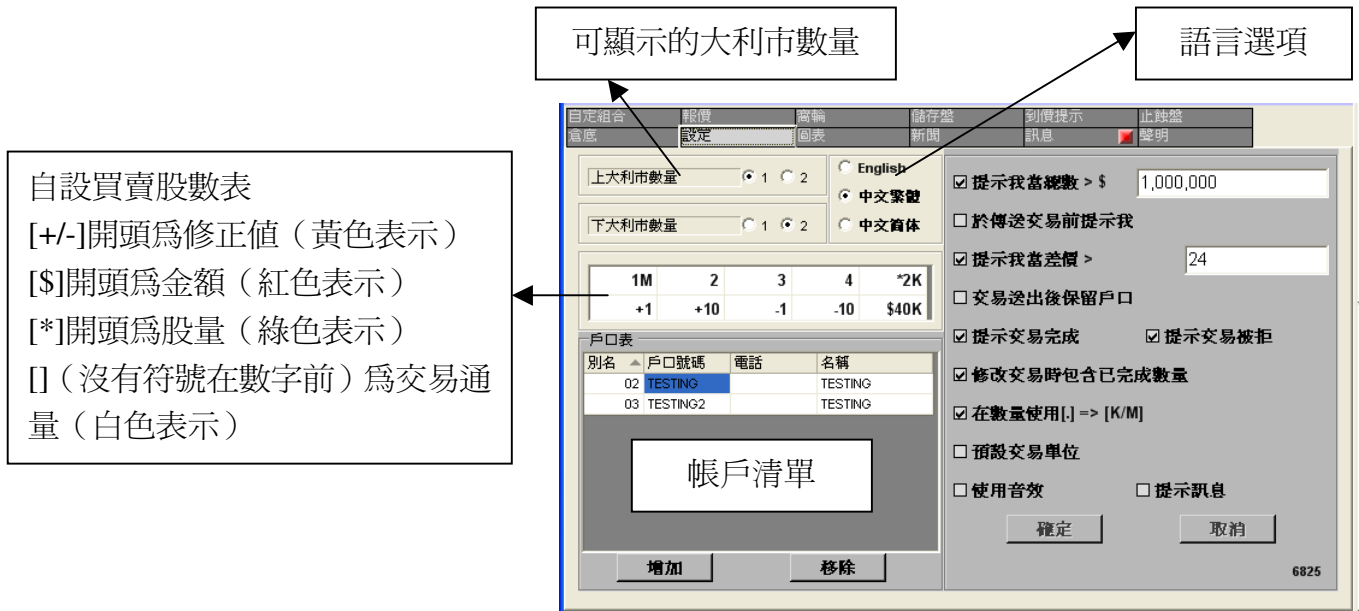

3. 其他選項

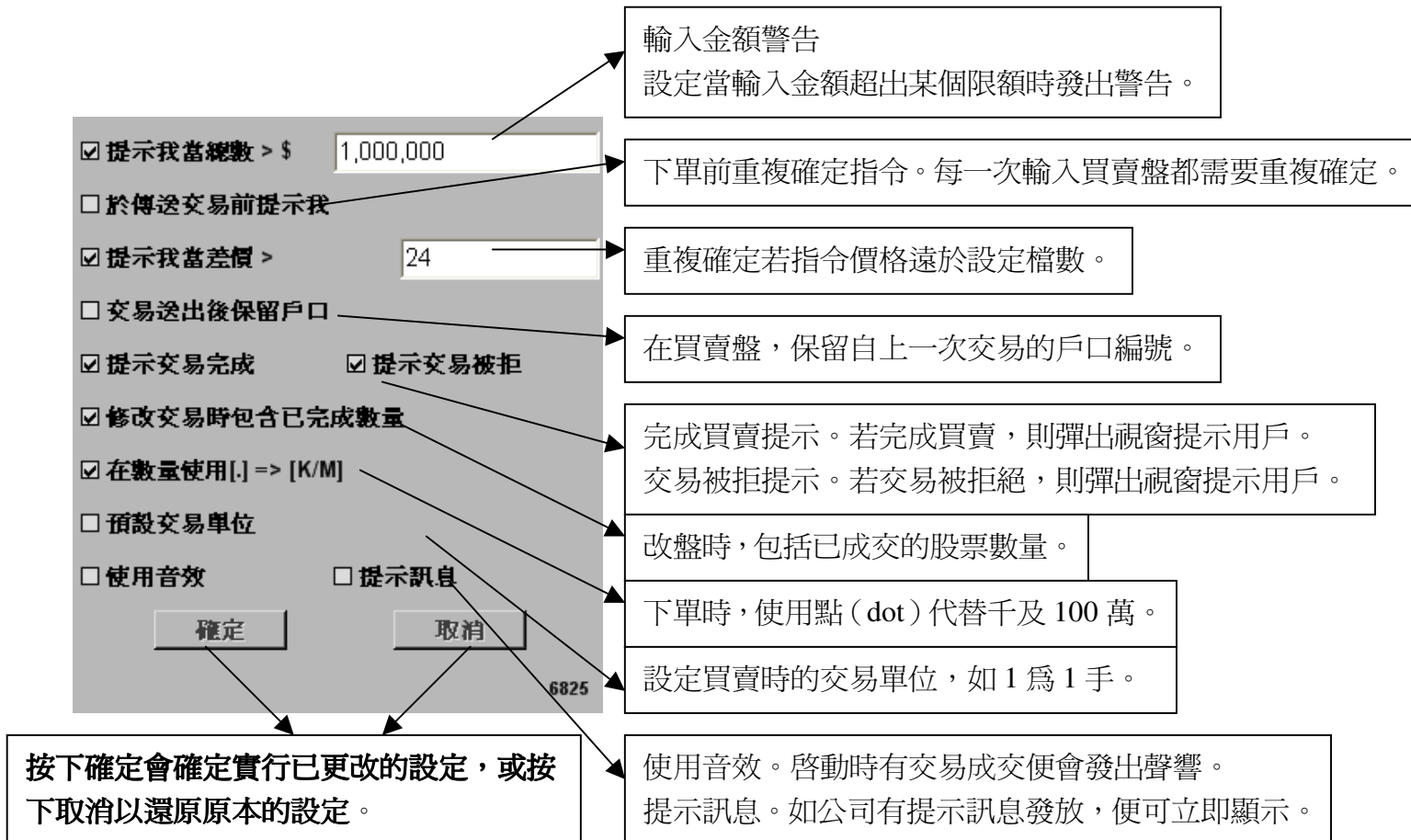

15) MetaStock Online 專業技術分析圖表及即時恒生指數圖表

MetaStock 圖表由美國 Equis 軟件公司製造，連續 10 年被美國 Technical Analysis of Stocks and Commodities 雜誌選為最專業的技術分析軟件，用戶可選擇多種技術指標及圖線形態。

1. 按下 “Chart” 圖表
2. 輸入股票編號
3. 選擇圖線形態及技術指標
4. 或於左下方按一下 “即時恒生指數”，便可觀看即時恒生指數圖表

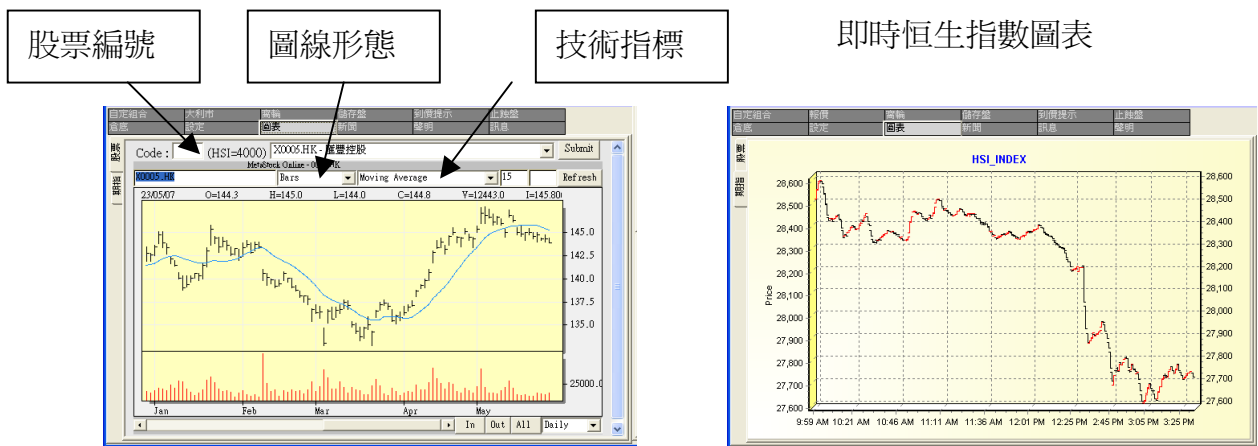

16) 新聞

AFX 國際即時財經新聞，提供即時或昔日的新聞搜尋功能，以日期設定搜尋的條件。可尋找長達 7 日內的新聞內容。

1. 按下 “News” 新聞

17) 訊息

如公司有任何新訊息需通知客戶，SATS 的訊息鍵會改變，提示用戶公司有新訊息發放。

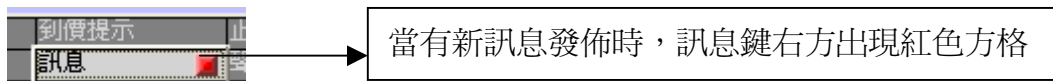

18) 其他報價號碼

報價小貼士:

按 786 可看到恆生指數期權

按 788 可看到恆生指數

按 9481 可看到二十大升幅股票名單

按 9482 可看到二十大跌幅股票名單

按 9483 可看到二十大單日波幅股票名單

按 9484 可看到二十大成交量股票名單

按 9485 可看到二十大成交額股票名單

按 9486 可看到二十大成交次數股票名單

按 9487 可看到二十大升幅認股證名單

按 9488 可看到二十大跌幅認股證名單

按 782 可看到 HSCEI 國企指數

按 785 可看到 HHI 國企期指

19) 用戶常見問題

電腦最低要求

電腦: Pentium 4 或 Compatible CPU

作業系統: Windows 2000/NT/XP

記憶體: 512 MB RAM (1 GB RAM recommend)

顯示器: Super VGA (1024 X 768) with 16-bit colors

網路連接: Broadband

聲效: Sound card and speakers recommended

印表機: Any printer supported by windows 2000/NT/XP

1 登入問題 Q:為何在輸入登入名稱及密碼後，畫面卻顯示“Invalid password”或“密碼不正確”？

A:若畫面顯示“Invalid password”或“密碼不正確”則表示，你所登入的 ID 或密碼輸入錯誤。請檢查一下鍵盤上的“Cap Lock”是否亮著，如正亮著，請再按一下 Cap Lock 取消它，並依照(包括大小寫)我們提供的 Login ID 及 Password 重新登入 SATS。

Q:為什麼我嘗試三次登入都不成功，畫面卻出現“Account suspended”或“戶口已凍結”？

A:為保障客戶及保安理由，當客戶輸入三次錯誤密碼後，SATS 系統會自動暫停該戶口的電子服務。若客戶遇此情況，請即致電 SATS 客戶服務熱線:2277-6661 聯絡我們。

Q:爲什麼進入 SATS 系統後，螢幕只能顯示部分畫面?

A:SATS 的最適合螢幕區域設定爲 1024*768 像數。設定方法如下:

於桌面位置點擊滑鼠右制，於清單中選擇 [內容]，然後點選 [設定]，把 [螢幕區域]指數調至 1024*768，接著按 [套用] 最後按 [確定] 。

2 使用問題 Q:爲什麼我在 9:45AM-9:59AM 發出取消指令，SATS 系統卻沒有回應?

A:因按聯交所規定，開市前 15 分鐘並不會接受取消指令，請於 9:30AM-9:45AM 期間或開市時段發出指令。

Q:爲何我在辦公室安裝 SATS 系統，卻不能顯示報價?

A:因閣下辦公室的電腦系統裝設了防火牆或防毒軟件。請聯絡閣下辦公室的 IT 同事處理，然後再次登入系統，報價便能顯示出來。

Q:我在內地能否繼續使用 SATS 系統進行買賣?

A:其實閣下只需要一部可以上網的電腦，SATS 系統便可在任何地方使用。

Q:SATS 系統畫面佔用了我整個電腦畫面，可否把整個畫面面積縮小?

A:SATS 的畫面只可以局部縮小，而不能整體縮小。閣下可把滑鼠移至畫面邊緣，滑鼠會出現雙箭嘴，然後按往拖曳，把畫面縮小。因畫面只可以局部縮小，所以會令 SATS 系統某些畫面不能完全看得見。

Q:我想發出一個買或賣指令，但爲何指令是放在“Pending”等待處理欄而不是放在“Outstanding”已掛牌的地方?

A:因爲閣下股票戶口的按金可能不足或倉底沒有該股票，所以需要我們的信貸部同事批核處理。因此指令會放在等待批核欄內。

Q:我忘記了密碼，怎麼辦呢?

A:SATS 用戶可致電我們的客戶服務熱線:2277-6661 要求寄出新密碼，唯用戶需親自致電。請注意，本公司職員並不會透過電話將密碼告知客戶。

4 落盤問題 Q:當我落盤後，於已掛牌或已完成欄內沒有顯示該項目出來，怎麼辦?

A:首先，閣下請切勿再次落盤避免重複落單，然後請立即致電我們的客戶服務熱線:2277-6661 查詢交易狀況。

20) 簡易電腦使用手則 (客戶版)

1) **請常關機**-----於收市後或開市前重新啓動電腦，讓多些記憶體可以騰空出來供程式使用。

2) **請不時刪除臨時網絡檔案**(Temporary Internet Files)-----此等檔案於瀏覽網頁時產生，若不清除，會耗用電腦資源，減慢或阻礙系統及程式運作。請於 Internet Explorer 中選工具，然後選網際網絡選項，後選擇刪除檔案，再選刪除所有離線內容，然後按確定便可。

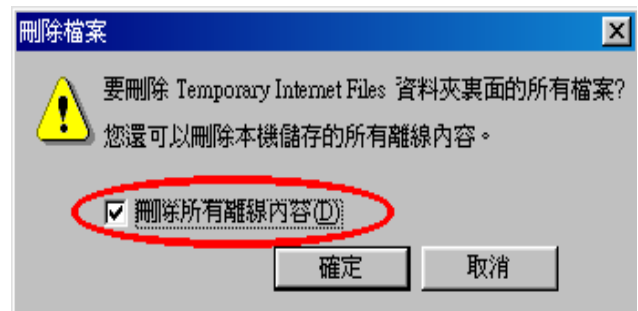
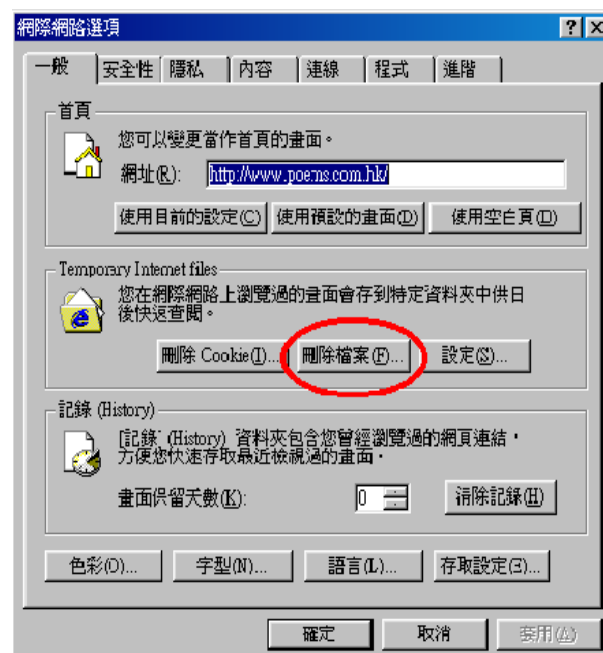
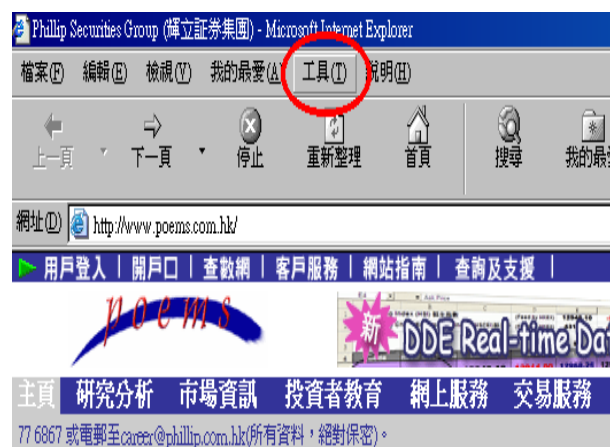

3) **請不要於同一電腦中開太多程式**-----因為 FATS，SATS 等程式所需的網絡資源較多，若工具列(右方)中的啓動程式過多或所開的網頁過多，會減慢系統的報價及交易運作。

4) **請不要於作買賣的電腦中裝置過多程式**-----由於每一個程式均會在 Windows 的程式中登記，會令開機的時間延長，若清理不當，會令是類登記累積，影響電腦的運作。

5) **如在 FATS/SATS/OATS 買賣後不見盤或檔機**-----如遇上述情況，請不要重覆下盤，即致電 22776661 查詢落盤情況或取消下盤。

6) **玩電腦遊戲後請重新啓動**-----電腦遊戲會佔用大部份的臨時記憶體及系統資源，就算結束該遊戲程式後，仍需一段時間回復正常運作。因此，若閣下的電腦曾進行上述的作業，請將電腦重新啓動，以免影響交易運作。

21) WINDOW VISTA 安裝 SATS.NET 程序

1. 完成下載後，於桌面的 SATS.NET 圖標刪除

2. 其後，於桌面上點選 “電腦”

3. 選擇 “本機磁碟機 (C:)”

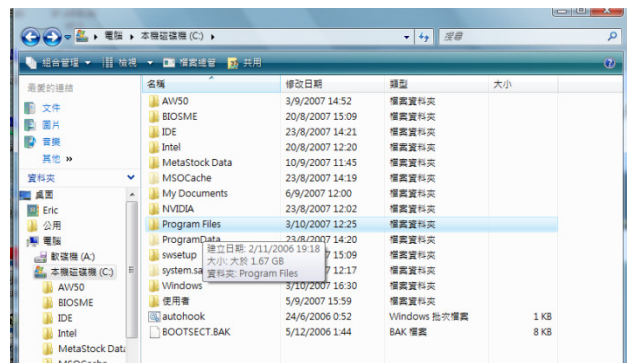

4. 選擇 “Program Files”

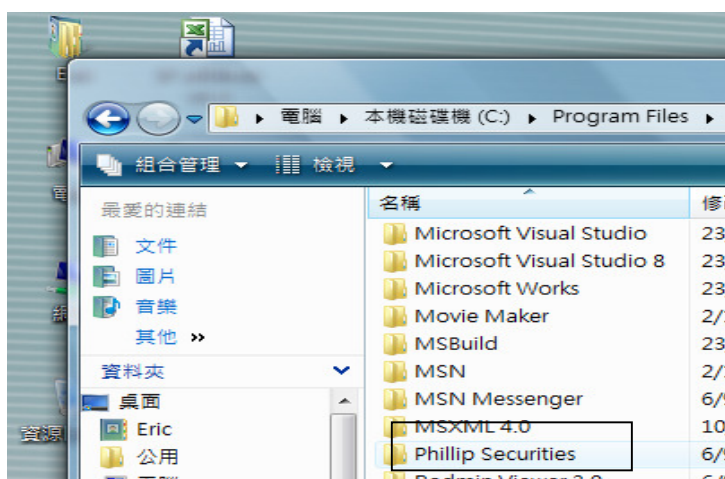

5. 選擇 “Phillip Securities”

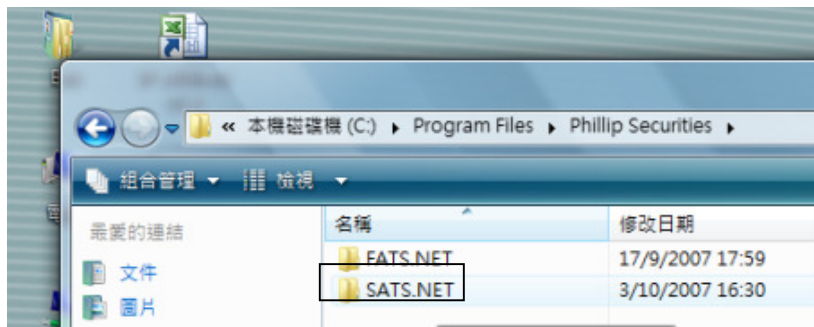

6. 選擇 “SATS.NET”

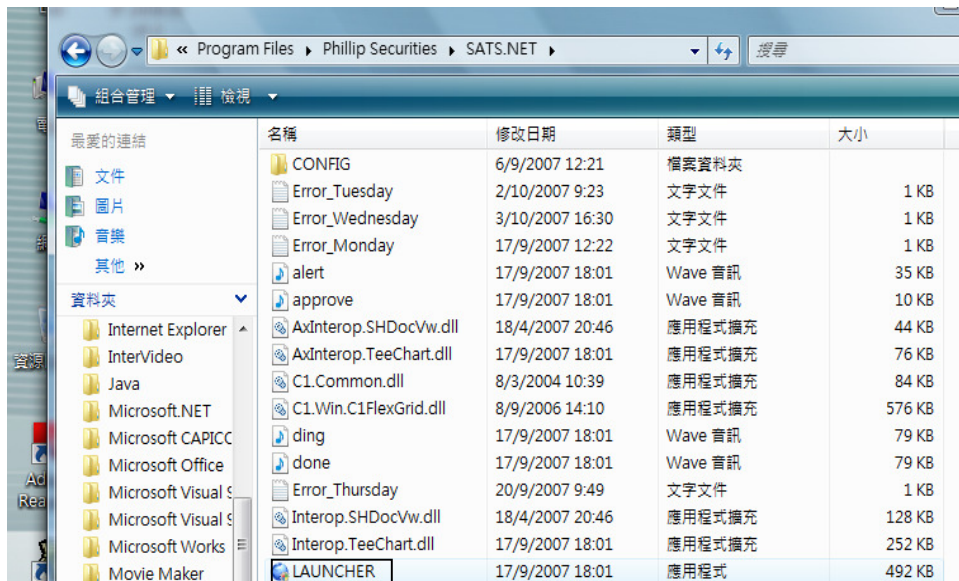

7. 選擇 “LAUNCHER” 或者 “LAUNCHER.exe” ，再 **右**按滑鼠一下，選擇 “內容” ，會出現以下的視窗

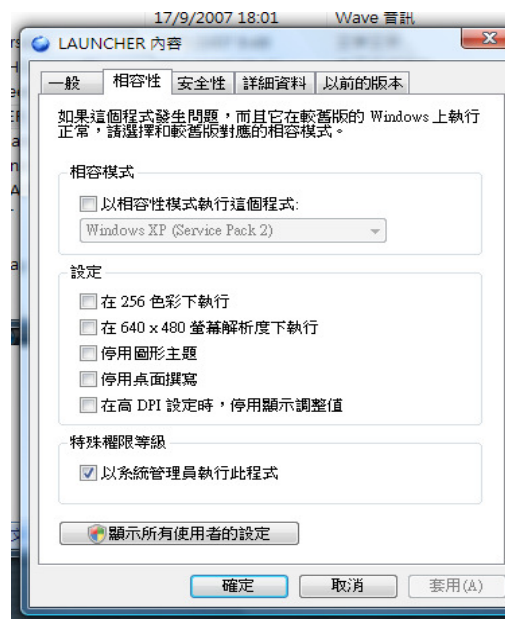

8. 選擇 “相容性” ，於 “特殊權限等級” 選擇 “以系統管理員執行此程式” ，其後按 “套用” → “確定”

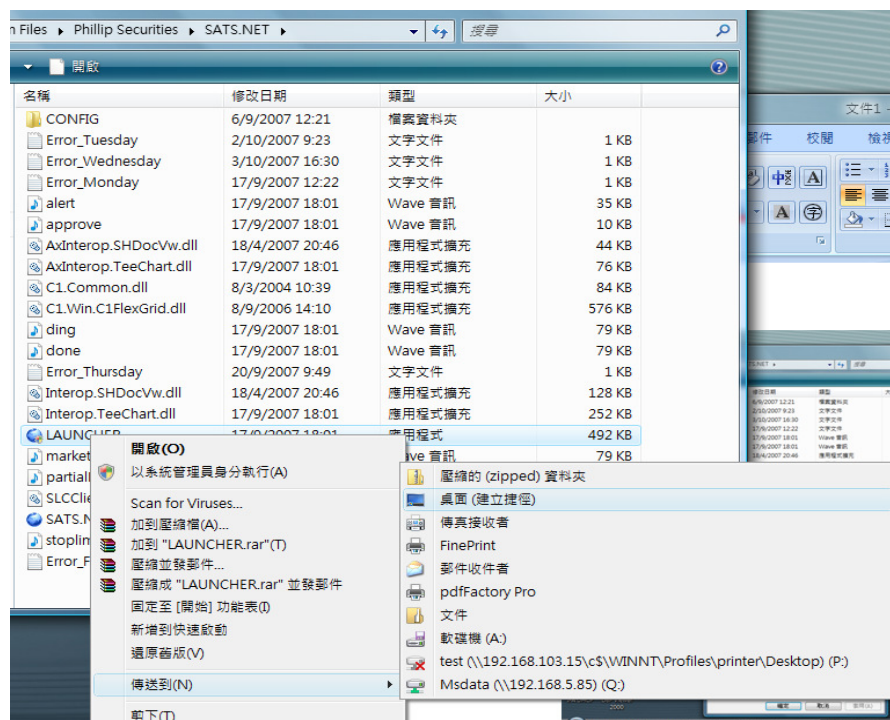

9. 於 “LAUNCHER” 右按滑鼠一下，選擇 “傳送到” → “桌面 (建立捷徑)”，在桌面上，將 “LAUNCHER” 改名，變成 “SATS.NET”。

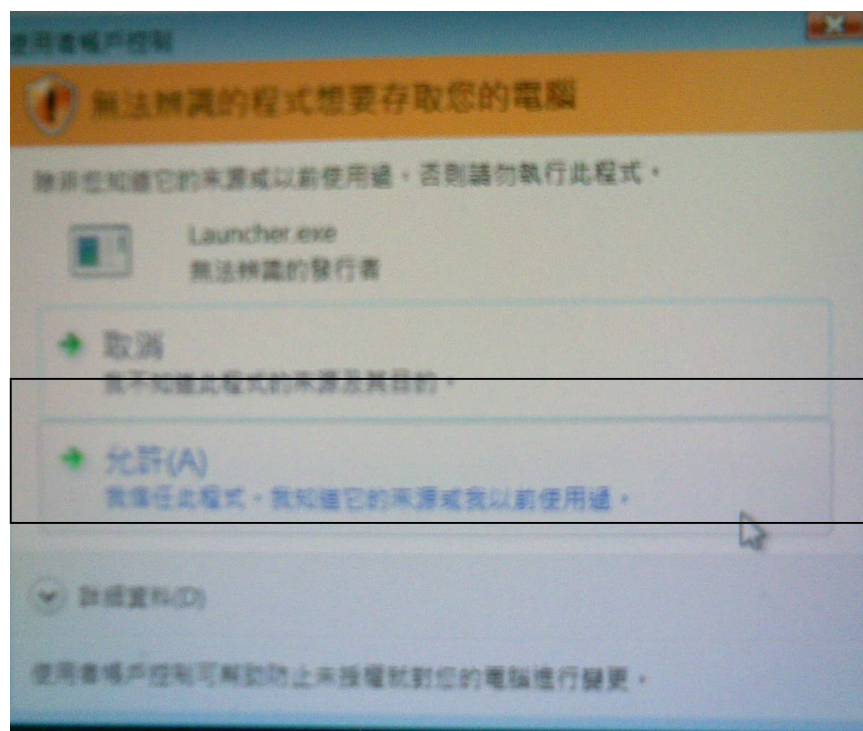

10. 當開啓桌面上新的 ”SATS.NET” ，VISTA Windows 會出現以上視窗，請選擇 “允許 (A)-- 我信任此程式，我知道它的來源或我以前使用過”，這樣，SATS.NET 就能夠使用。

～多謝使用 SATS.NET 服務～