

目錄

(1)	開始：可提供下載之地方	1
(2)	市場資訊：報價及下盤	2
	(a) 輸入下單指示	3
	(b) 指令種類	4
	(c) 更改/取消買賣盤批量下盤	5
	(d) 當買賣成交後	5
	(e) 倉底	6
	(f) 戶口	6
	(g) 儲存盤	7
	(h) 其它產品	7
	(i) 市場資訊的其它功能	8
	(j) 特別買賣功能 – (i) 快速落單(ii) 掃貨皇	8
	(k) 目標價買賣盤	9
(3)	SATS 及 SATS-F1 比較	10
(4)	常見問題	11

(1) 開始：可提供下載之地方

(i) 到本公司主網頁：www.poems.com.hk (ii) Phillip Apps (iii) 點選【Apps 下載】

之後選擇 SATS 程式安裝：再按「Next」、「Next」、「Install」、「Finish」安裝。

安裝後桌面出現 SATS 圖示：

雙擊出現登入視窗：

(2) 報價及下盤

(a) 輸入下單指示

2種方式以供下盤：<一>報價及下盤 及 <二>簡單下盤

<1> 報價及下盤

a. 如何顯示報價？

選擇「市場資訊」，再選擇「大利市」：

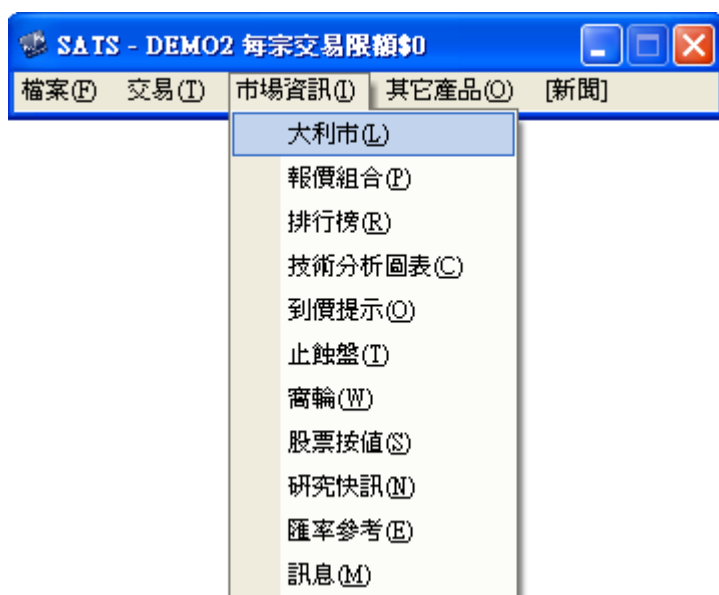

出現傳統大視窗：

現價		5823		香港電訊—S S HKT-SS								
前收市價	5.990	13:38	6000	5.990	買				沽			
開市價	6.020	13:38	10K	5.990	7197	3265	8049	-3s	5466	7196	5469	4536
最高價	5.920	13:39	1000	6.000	7185	8029	7197	9005	5468	8575	7190	4536
最低價	6.050	13:40	5000	5.990	9053	5468	4409	7911	5467	3346	5469	+3s
升跌	-0.030	5.990		6.000	9059	4087	8176	5357	8185	8577	9053	8135
升跌率%	-0.498%	36%(617K)		64%(1.11M)	229	5808	7184	4636	9054	7197	9059	+4s
成交盤數	568	241K (18)	644K (19)		1198	7197	-2s	8948	6389	3299	5336	2589
成交股數	5.20M	80K (6)	145K (7)		5468	1198	9055	-4s	9055	8577	7185	6519
成交金額	31.2M	22K (4)	23K (4)		1198	5805	8028	7149	7186	5466	+2s	+5s
買賣差價	0.01/0.01	71K (5)	5000 (1)		6389	-1s	7197	8579	3267	5328	5342	567
交易單位	1000	59K (3)	98K (2)		5467	690	9028	9063	3266	+1s	8944	3209
市盈率	22.317	1000 (1)	139K (5)		FIN DIST \$0.0336							
息率%	0.561%	10K (3)	9000 (1)		B/C TO BE ANNOUNCED							
52周最高	6.22	8000 (3)	7000 (1)		N/C							
52周最低	4.39	10K (1)	3000 (2)									
交收貨幣	HKD	115K (7)	34K (3)									

b. 如何顯示報價及下盤？

如果想大利市加落盤功能可以於藍色長條裏按滑右鼠（如下圖），可以再選擇「一般模式+落盤」、「簡單模式+落盤」、「最簡潔模式+落盤」。而純粹觀看報價「一般模式」、「簡單模式」及「最簡潔模式」。

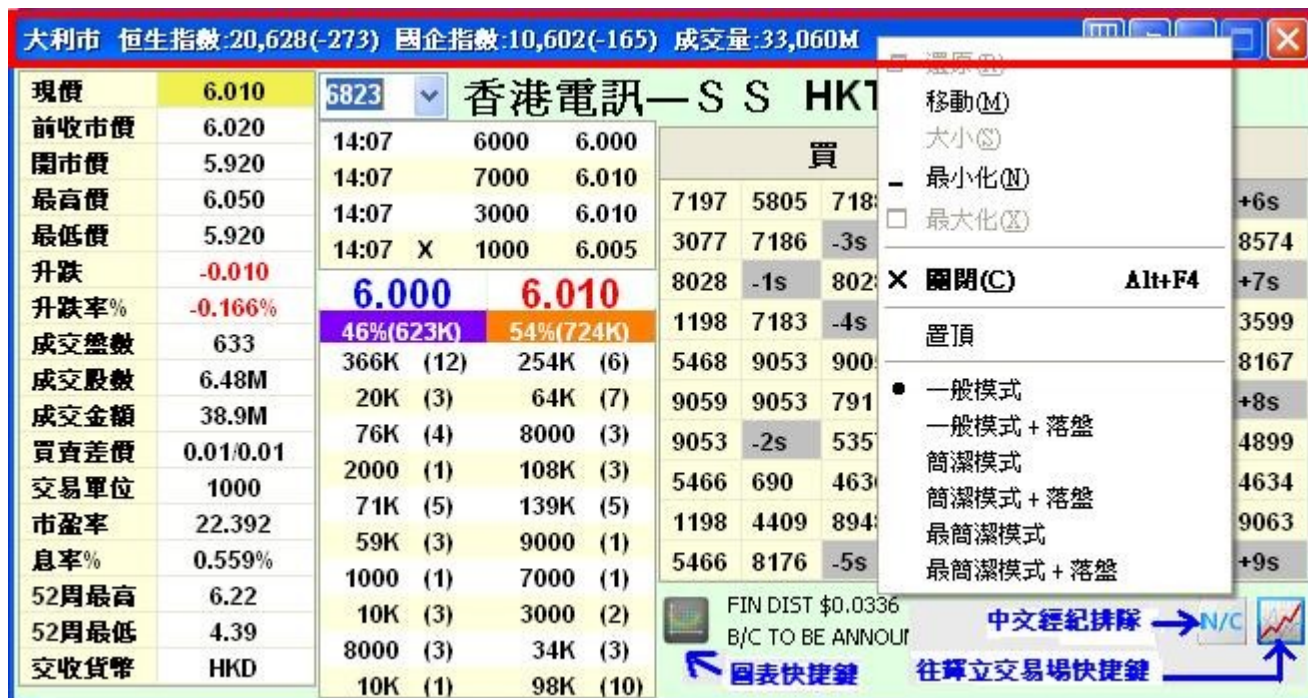

以下是「一般模式+落盤」的大利市畫面：

* 上圖右下角可以有「淨倉」功能。例子：如客戶持有 10,000 股某股份，而同日已掛沽 2,000 股，在這情況下使用淨倉功能，便可一次性把餘下的 8,000 股沽出。

<2> 簡單下盤

按「交易」、再按「下盤」：

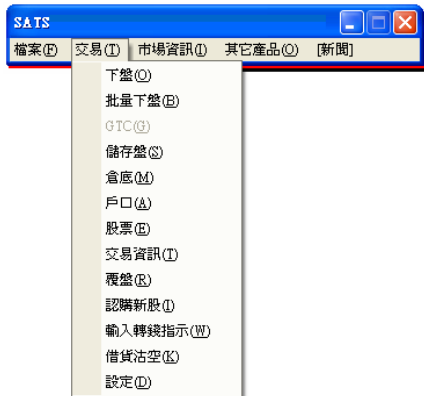

出現以下「落盤窗口」：

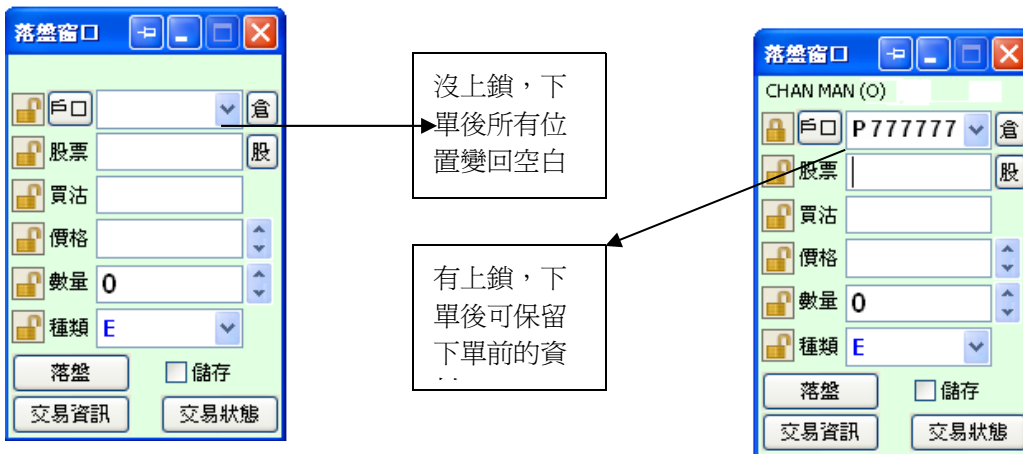

可順序輸入以下各項資料：

1. 戶口號碼
2. 股票號碼
3. 買盤輸入”+”號或”B”，沽盤輸入”-”號或”A”
4. 價格
5. 數量
6. 輸入買賣指令種類**
7. 按確定交易指令

- ✓ 輸入戶口號碼時，可以 4 代替 M 或以 7 代替 P
- ✓ 輸入數量時，可輸入 k(千)或 m(百萬)代替數字
- ✓ 輸入買賣指令時，可按 或 選擇 (E, S, I, A)
亦可使用” 0” “3” “7” “9”來代表 E, S, A, I
- ✓ 按 shift + tab 或 * 可返回上一格
- ✓ 如指令的股價偏離市場，用戶需重覆輸入指令一

(b) 指令種類

*9:00am~9:15am 可取消已輸入的 I 盤及 A 盤，而下午 12:30pm~1:00pm 可取消上午已掛的盤

**儲存盤：於類別欄內輸入 1 代表儲存指令，所輸入的交易將會儲存至儲存表單內。

(如有任何更改，以港交所之公佈為準，網址: http://www.hkex.com.hk/infra/tradmech/tradmech_c.htm)

類別	輸入時間	特點	未能成交餘數
I 競價限 價盤	9:00am – 9:15am	有指定價格的開市前時段買賣盤 買盤價：按盤價以下的 24 個價位以內 賣盤價：按盤價以上的 24 個價位以內	自動轉往當日的持續交易時段
A 競價盤	9:00am – 9:20am	於價格輸入的地方打上“0” 較競價限價盤(I)優先對盤，按最終參考平衡價格進行對盤	開市前自動被取消
E 增強限 價盤	9:30am – 12:00pm 1:00pm – 4:00pm	買盤價：由最佳買入價以下 24 個價位至高於賣出價的 10 個價位 賣盤價：由最佳賣出價以上 24 個價位至低於買入價的 10 個價位	成為掛盤並轉為一般限價盤
S 特別限 價盤	9:30am – 12:00pm 1:00pm – 4:00pm	買盤價：最佳賣出價或以上 10 個價位 賣出價：最佳買入價或以下 10 個價位 當時最佳價格及相距 10 個價位的第十輪候名單配對	餘額自動被取消 不可以掛盤

1. 按下“買”或“沽”後，將出現確定視窗*，如資料正確，請按下“確定”則確定買賣，買賣指令將隨即處理。
2. 淨倉（適用於有大利市用戶）是指把客戶倉底所持有的某股票全部沽出的下單指令。如客戶持有 10,000 股某股份，而同日已掛沽 2,000 股，在這情況下使用淨倉功能，便可一次性把餘下的 8,000 股沽出。

*用戶需先在設定內選擇“於傳送交易前提示我”於傳送交易前提示我，否則當閣下按買或沽後，買賣指令將隨即處理而不會要求確定買賣。

紅色 = 買入
黃色 = 賣出

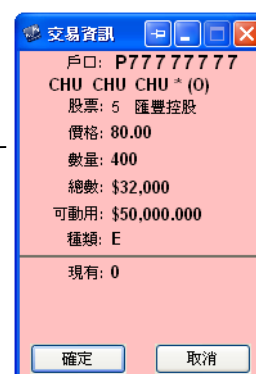

3. 下單後，以下視窗會顯示等待執行的交易狀況：

未完成交易 (掛盤)

等待批核交易

紅色 = 買入
黃色 = 賣出

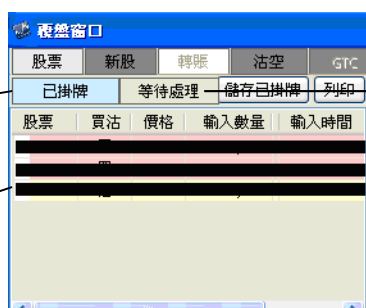

(c) 更改/取消買賣盤

用戶可於已掛牌視窗內「未完成交易」一項，**雙按該項交易**，則會出現如下視窗可以更改或取消交易。用戶可以更改下單價格或股數，但不可由買轉賣，而數量只可以減少，**不可以增加**。更改後按確認更改，亦可按取消買賣盤或按取消更改。

(d) 當買賣成交後:

➢ 「Order Done」視窗*即會彈出，按右上角「X」可關閉視窗。

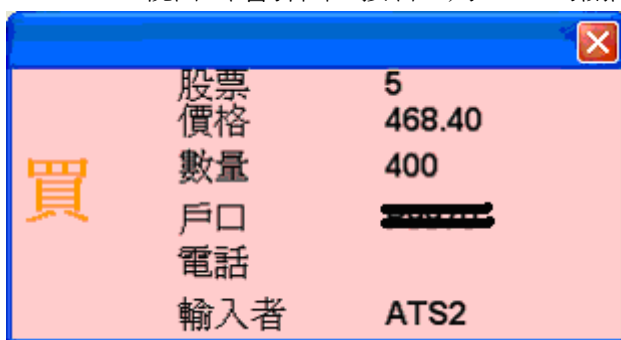

*用戶需先在「設定」內選擇「交易完成時提示我」這功能，否則當買賣成交後，視窗不會彈出。

➢ 「已完成交易」視窗內，用戶可查閱該日已完成的交易，特別注意的為狀況欄，以下為所代表意義：

股票	買沽	價格	輸入數量	成交數	取消數	輸入時間	成交時間	進展
1225	買	1						完成
868	買	6						完成
388	買	165.2						取消
558	沽	2.91						完成
田 1836	沽	16.18						完成
3998	買	2.00						完成

只顯示已完成交易

只顯示我輸入的交易

(e) 倉底

1. 按下戶口旁的“倉”，輸入戶口號碼再按下鍵盤“Enter”後，用戶即可查閱其戶口結餘及持倉狀況。
2. 按下“更新”可更新資料。
3. 按下“隱藏”可隱藏戶口結餘視窗。

(f) 戶口

讓你查得你的客戶資料。

戶口	名稱	經紀...	昨日結餘	寬限	狀態
P	A	C	0	50,000	
P	A	C	0	50,000	
P	C	C	0	50,000	
P	C	C	0	50,000	
P	C	C	6,946.6	50,000	
P	C	C	2264.22	50,000	
P	C	C	0	50,000	
P	C	C	0	50,000	
P	C	C	0	0	S
P	C	C	946	50,000	

(g) 儲存盤

於覆盤窗口，勾選「儲存已掛牌」，使可以儲存所有下單於「儲存盤」
選擇欲要送出市場的下單，於交易時間按「提交」即可。

(h) 其它產品

除有基本連結外，還有新增「佣金計算器」。

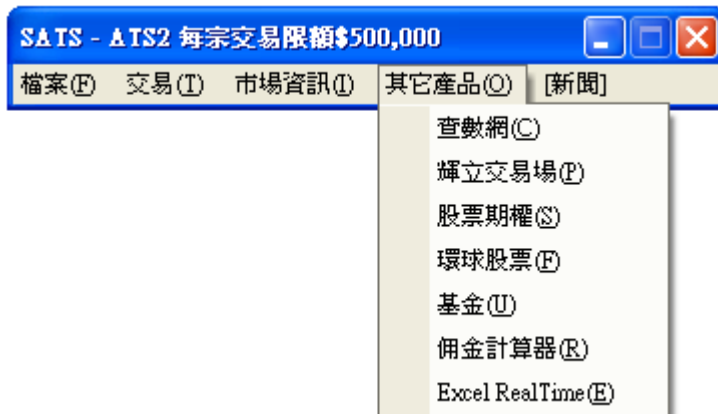

查數網：查閱您的賬單

輝立交易場：在大部份新股上市前一天，顧客已可以在輝立交易場進行新股的買賣。

股票期權：連接到期權易(OATS)戶口快捷鍵（雖先開啓期權易戶口，另外收費）

環球股票：連接到環球股票的快捷鍵（雖先開輝利市網上交易系統 POEMS）

基金：連接到環球股票的快捷鍵（雖先開輝利市網上交易系統 POEMS）

佣金計算器：計算交易金額以外佣金等費用

Excel RealTime：連接到 Excel RealTime 戶口快捷鍵（雖先開啓期權易戶口，另外收費）

(i) 市場資訊的其它功能

- (a) 大利市：股票報價（可以同時下單）
- (b) 報價組合：5 個報價組合，每個報價組合 10 隻股票即時報價
- (c) 排行榜：包括 20 大升幅、跌幅、振幅、成交額、成交單數及 20 窩輪大升跌幅
- (d) 到價提示：股票到價提示
- (e) 止蝕盤：跟據指定條件送出指示（須 SATS 在開啓狀態才有效）
- (f) 窩輪：擁有簡單搜尋功能
- (g) 股票按值：查詢股票按值
- (h) 研究快訊：研究部每天為你推介不同股票
- (i) 訊息：可以翻查曾於電腦開啓的系統訊息
- (j) 特別買賣功能 – (i) 快速落單 (ii) 掃貨皇

客戶須要先到「交易」→「設定」→「進階落盤設定」開啓此兩項功能。

現價	5.990	5823	香港電訊
前收市價	6.020	13:38	6000 5.990
開市價	5.920	13:38	10K 5.990
最高價	6.050	13:39	1000 6.000
最低價	5.920	13:40	5000 5.990
升跌	-0.030	5.990 6.000	
升跌率%	-0.498%	36%(617K) 64%(1.11M)	
成交盤數	568	241K (18)	644K (19)
成交股數	5.20M	80K (6)	145K (7)
成交金額	31.2M	22K (4)	23K (4)
買賣差價	0.01/0.01	71K (5)	5000 (1)
交易單位	雙擊有關價格的數量下單	59K (3)	98K (2)
市盈率	22.317	1000 (1)	139K (5)
息率%	0.561%	10K (3)	9000 (1)
52周最高	6.22	8000 (3)	7000 (1)
52周最低	4.39	10K (1)	3000 (2)
交收貨幣	HKD	115K (7)	34K (3)

(k) 目標價買賣盤

客戶只需於<<交易>>中選擇<<GTC>>即可使用 GTC (目標價買賣盤)功能。GTC (目標價買賣盤)有效期最長為 90 日。

輸入交易內容 (股票編號、數量及價錢)及到期日後，然後提交。交易詳情會在覆盤窗口中的 GTC 類別中顯示。

(3) SATS.Net 及 SATS-F1 比較

SATS-F1 簡易版七大新功能/更新	SATS
1. 視窗置頂功能	沒有
2. 允許視窗改變大小	
3. 完整顯示倉底所有資料	
4. 增加目標價買賣盤(GTC)	
5. 增加菜單項目：“其它產品/佣金計算器”	
6. 允許沒有大利市功能的用戶使用止蝕盤 系統預設沒有啓動此功能，如需要，請在“設定”裡面選中“啓用止蝕盤功能”才能進行止蝕設定。	
7. 訊息簡易查閱功能	
SATS-F1 完全版功能除以上功能外有以下八大功能/更新	
1. 大利市允許直接顯示證券行名稱 系統預設是顯示證券行代號的，閣下可以在“設定”中修改。請點擊“設定”視窗中的按鈕“進階”，然後勾上“預設顯示證券行名稱”。 閣下也可以點擊大利市視窗中的按鈕“N/C”，隨時切換證券行名稱或代號。	
2. 即時技術分析圖表 - 與 FATS 的進階圖表一樣介面	
3. 排行榜：包括 20 大升幅、跌幅、振幅、成交額、成交單數及 20 窩輪大升跌幅	
4. 大利市中快速落單 首先在“設定”中勾上“快速落單”(系統預設不啓用此功能)。如果大利市的落盤視窗中的戶口已輸入完畢，當按兩下買盤的第一格報價，即沽出第一格的所有買盤數量； 當按兩下沽盤的第一格報價，即買入第一格的所有沽盤數量。	
5. 增強大利市中的“掃貨皇”功能(系統預設不啓用此功能) 首先在“設定”中勾上“啓動掃貨皇功能”。當按一下買盤的第 N 格報價，即自動將第一格到第 N 格的所有買盤數量填入落盤視窗中的數量輸入框； 當按一下沽盤的第 N 格報價，即自動將第一格到第 N 格的所有沽盤數量填入落盤視窗中的數量輸入框； 當按一下買盤/沽盤下方的百分比顏色方格，即自動將當前所有買盤/沽盤的數量填入落盤視窗中的數量輸入框。 注：第 N 格是指買盤/沽盤的第一至五格報價中的任何一格	
6. 允許平倉設定 i. 用戶若需買入交易完成後，立刻掛盤平倉，可選用允許平倉設定。 ii. 先於設定的版面內點選“允許平倉設定”，再於成交價內輸入掛盤沽出的買賣差格。	
7. 批量下盤 用戶若需要同時買或沽多種股票，可選擇使用批量下盤。	
8. 新增至 5 個報價組合	

(4) 常見問題

(1) 需要什麼系統要求？

COMPUTER	RECOMMENDED
CPU	Pentium III 800 MHz or above
Memory (RAM)	256 MB or Greater
Free Hard Drive Space	100 MB
Operating System	Win 98/ME/NT/2000/XP/Vista/ 7
Resolution	1024x768
Monitor	17 inches or Greater
Mouse	Standard
Keyboard	Standard
Internet Access	128 kbps or above
Firewall/Proxy	Settings
(if applicable)	Open outgoing TCP ports 8080 to 8089 (Recommended)

(2) Windows 7 64 bit 可以用 SATS-F1 的嗎？
可以。